

LLANGOLLEN

Cyfeirnod y Safle :
Site Reference :

CS-03E-046

Arwynebedd y Safle (Hectarau) :
Site Area (Hectares) :

0.57

Defnydd Arfaethedig :
Proposed Use :

Defnydd cymysg, Preswyl a Masnachol
Mixed Use, Residential & Commercial

Defnydd presennol :
Current Use :

Canolfan chwaraeon dŵr ac
adeilad Melin wag
Watersport Centre & Vacant Mill
Building

Anheddiad Agosaf :
Nearest Settlement :

Llangollen

Ydi'r safle'n cydymffurfio â'r
Strategaeth a ffeifir? :

Does the site comply with the Preferred Strategy? :

Nag ydw / No

Enw'r Safle :
Site Name :

Mile End Mill, Llangollen
Mile End Mill, Llangollen

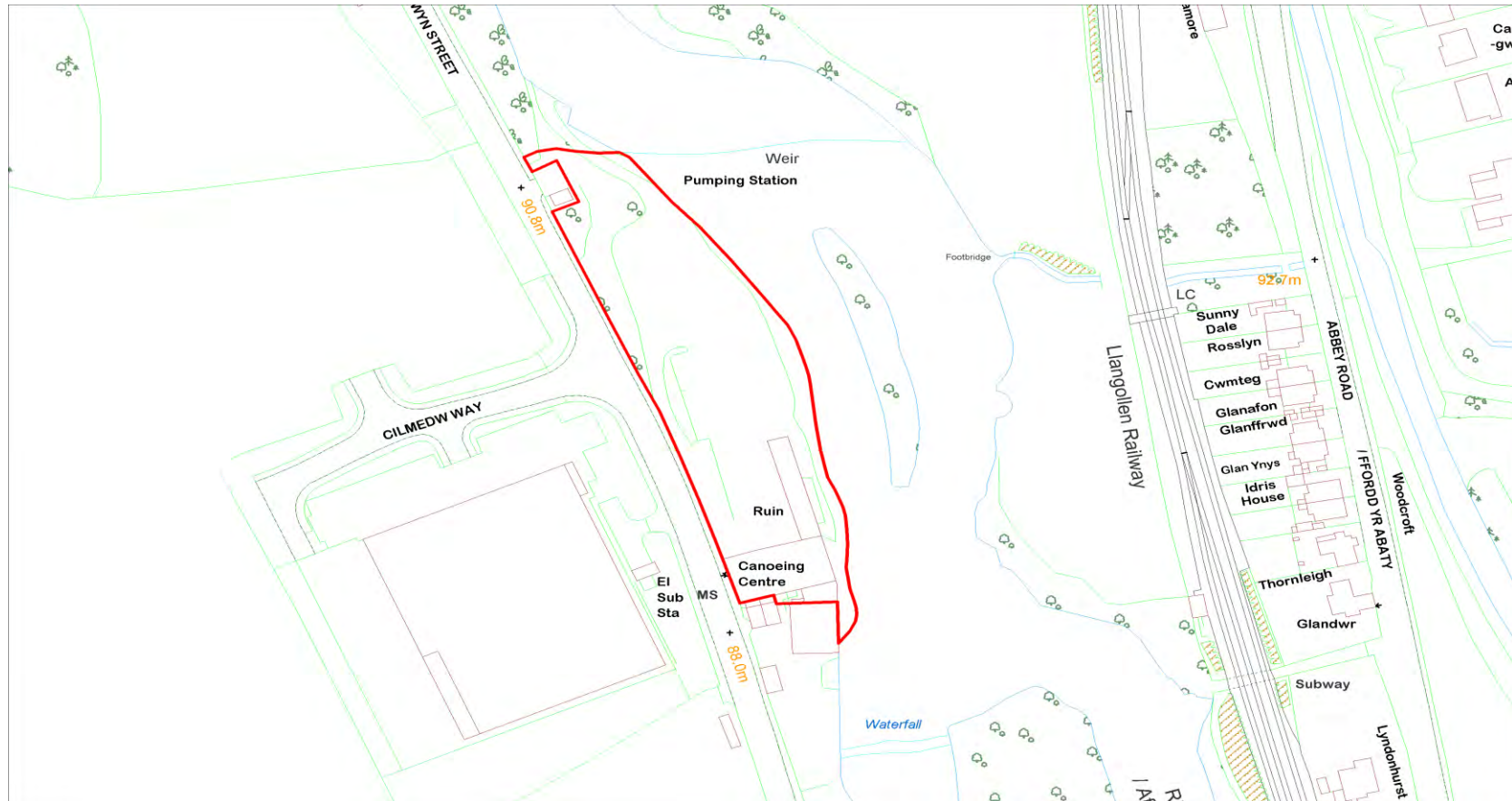

Cyfeirnod y Safle : CS-03E-073
Site Reference :

Arwynebedd y Safle (Hectarau) : 0.625
Site Area (Hectares) :

Defnydd Arfaethedig : Datblygiad Preswyl
Proposed Use : Residential Development

Defnydd presennol : Gwesty / Twristiaeth
Current Use : Hotel / Tourism

Anheddiad Agosaf : Llangollen
Nearest Settlement :

Ydi'r safle'n cydymffurfio â'r Strategaeth a ffefrir? : Ydw / Yes
Does the site comply with the Preferred Strategy? :

Enw'r Safle : Tyn Y Wern, Llangollen
Site Name : Tyn Y Wern, Llangollen

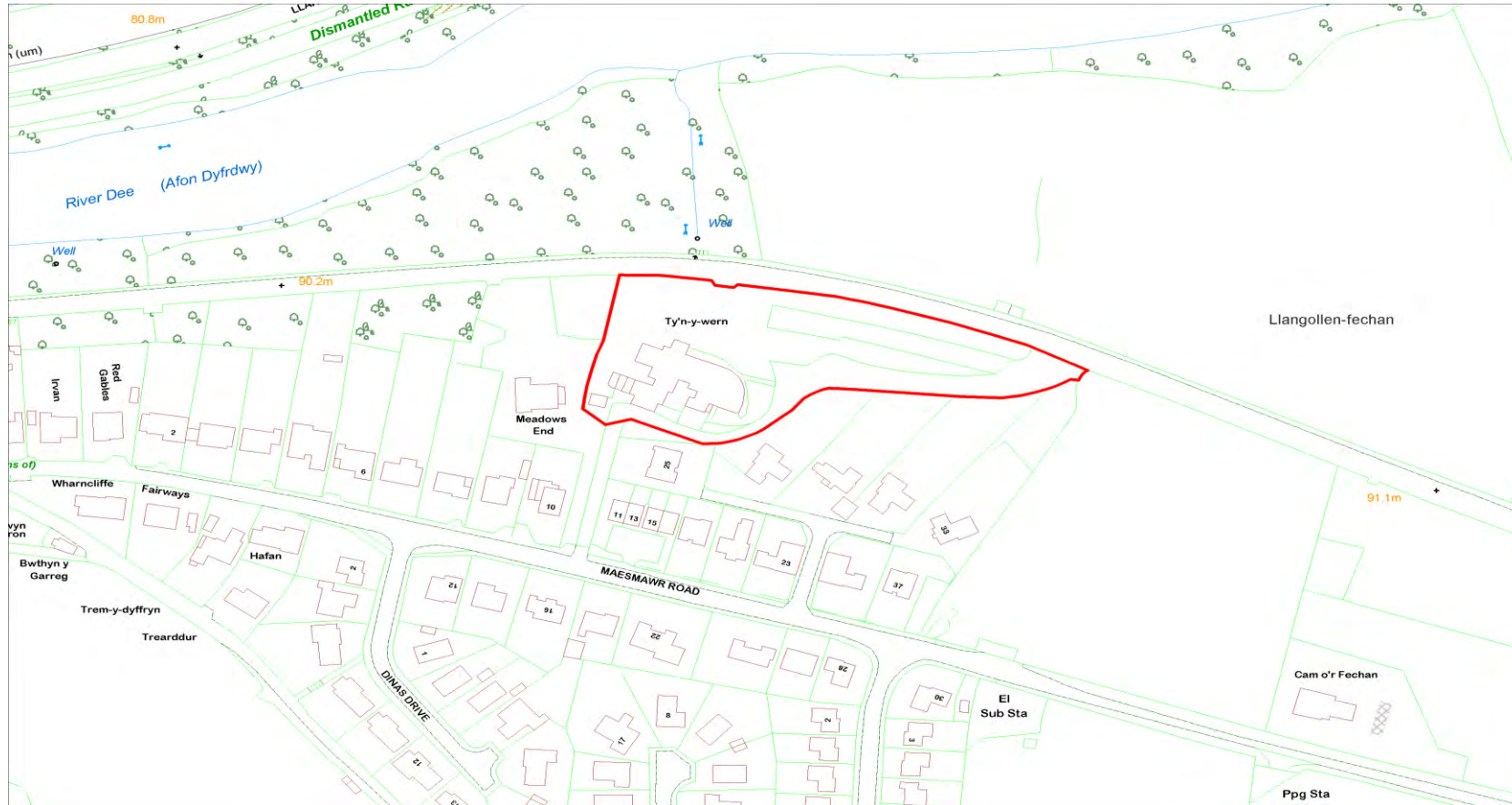

Cyfeirnod y Safle : CS-03E-077
Site Reference :

Defnydd Arfaethedig : Datblygiad Preswyl
Proposed Use : Residential Development

Anheddiad Agosaf : Llangollen
Nearest Settlement :

Enw'r Safle : Ffordd Maesmawr, ger Tyn Y Wern, Llangollen
Site Name : Maesmawr Road, adjacent to Tyn Y Wern, Llangollen

Arwynebedd y Safle (Hectarau) : 1.1
Site Area (Hectares) :

Defnydd presennol : Amaethyddol
Current Use : Agricultural

Ydi'r safle'n cydymffurfio â'r Strategaeth a ffeirir? : Ydw / Yes
Does the site comply with the Preferred Strategy? :



Cyfeirnod y Safle : CS-03E-083
Site Reference :

Arwynebedd y Safle (Hectarau) : 0.033
Site Area (Hectares) :

Defnydd Arfaethedig : Llety preswyl neu dwristiaid
Proposed Use : Residential or tourist accommodation

Defnydd presennol : Gardd / Amwynder
Current Use : Garden / Amenity

Anheddiad Agosaf : Llangollen
Nearest Settlement :

Ydi'r safle'n cydymffurfio â'r Strategaeth a ffefrir? : Ydw / Yes
Does the site comply with the Preferred Strategy? :

Enw'r Safle : Tir ger Erw Las, Fron Bache, Llangollen
Site Name : Land adjacent to Erw Las, Fron Bache, Llangollen

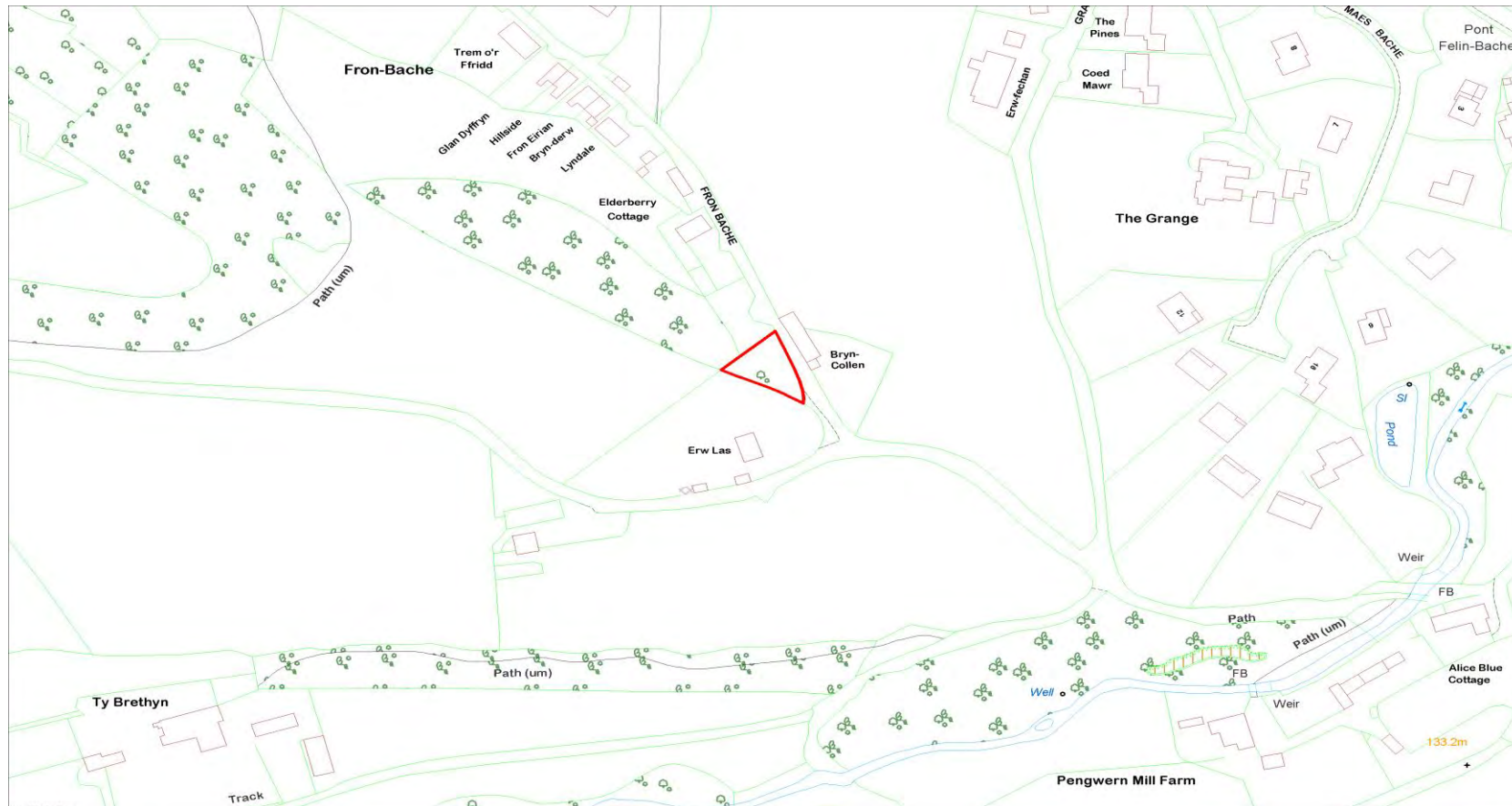

Cyfeirnod y Safle : CS-03E-105
Site Reference :

Defnydd Arfaethedig : Tai a / neu hamdden
Proposed Use : Housing and / or leisure

Anheddiad Agosaf : Llangollen
Nearest Settlement :

Enw'r Safle : Climedw, Ffordd Corwen, Llangollen - Safle 1
Site Name : Climedw, Corwen Road, Llangollen - Site 1

Arwynebedd y Safle (Hectarau) : 1.9
Site Area (Hectares) :

Defnydd presennol : Cae sydd wedi gordyfu
Current Use : Overgrown field

Yd'i'r safle'n cydymffurfio â'r Strategaeth a ffeirir? : Ydw / Yes
Does the site comply with the Preferred Strategy? :

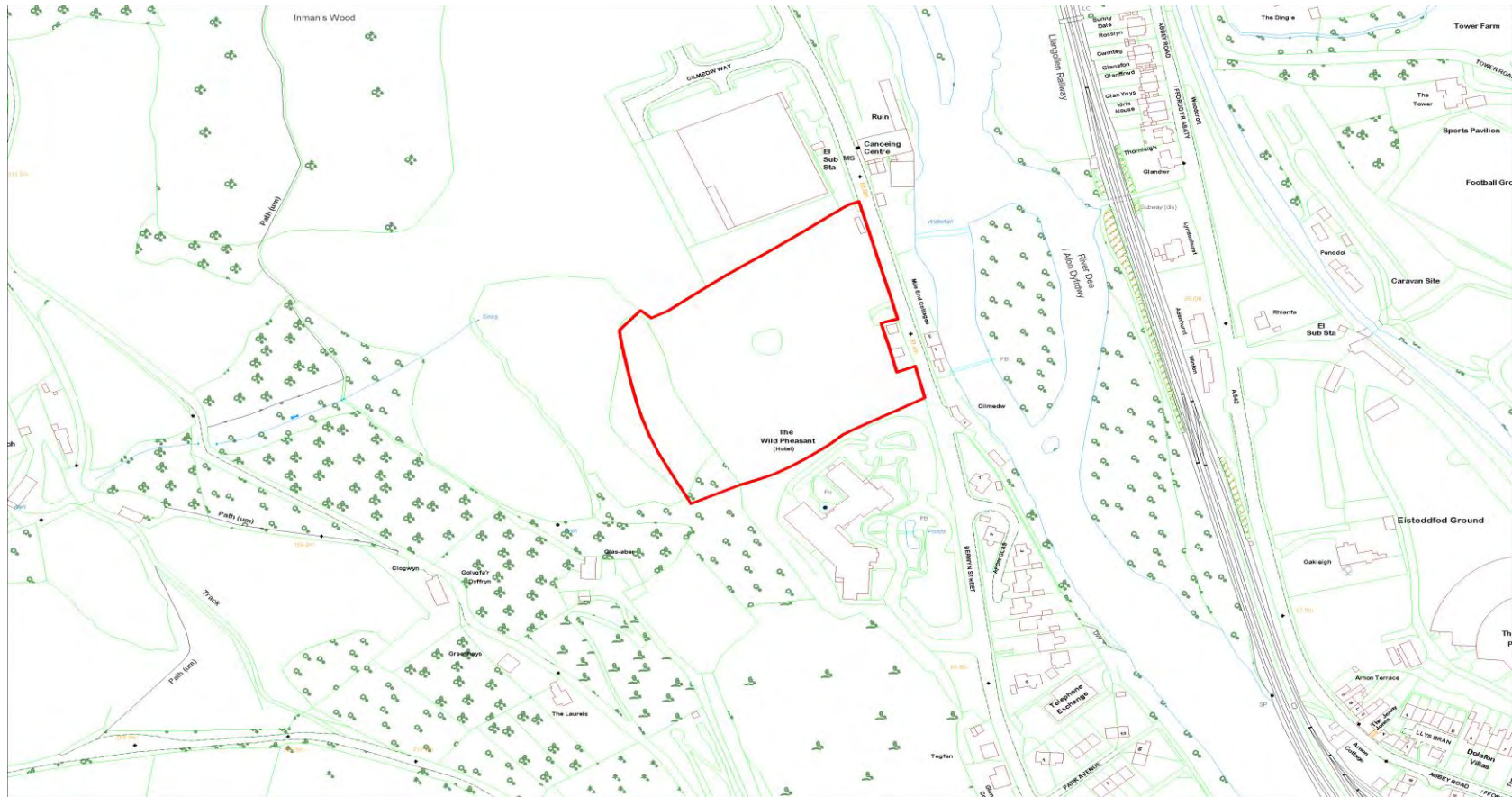

Cyfeirnod y Safle : CS-03E-106
Site Reference :

Arwynebedd y Safle (Hectarau) : 3.72
Site Area (Hectares) :

Defnydd Arfaethedig : Tai a / neu hamdden
Proposed Use : Housing and/or leisure

Defnydd presennol : Tir llwyd
Current Use : Greenfield land

Anheddiad Agosaf : Llangollen
Nearest Settlement :

Yd'i'r safle'n cydymffurfio â'r Strategaeth a ffeirir? : Nag ydw / No
Does the site comply with the Preferred Strategy? :

Enw'r Safle : Climedw, Ffordd Corwen, Llangollen - Safle 2
Site Name : Climedw, Corwen Road, Llangollen, Site 2

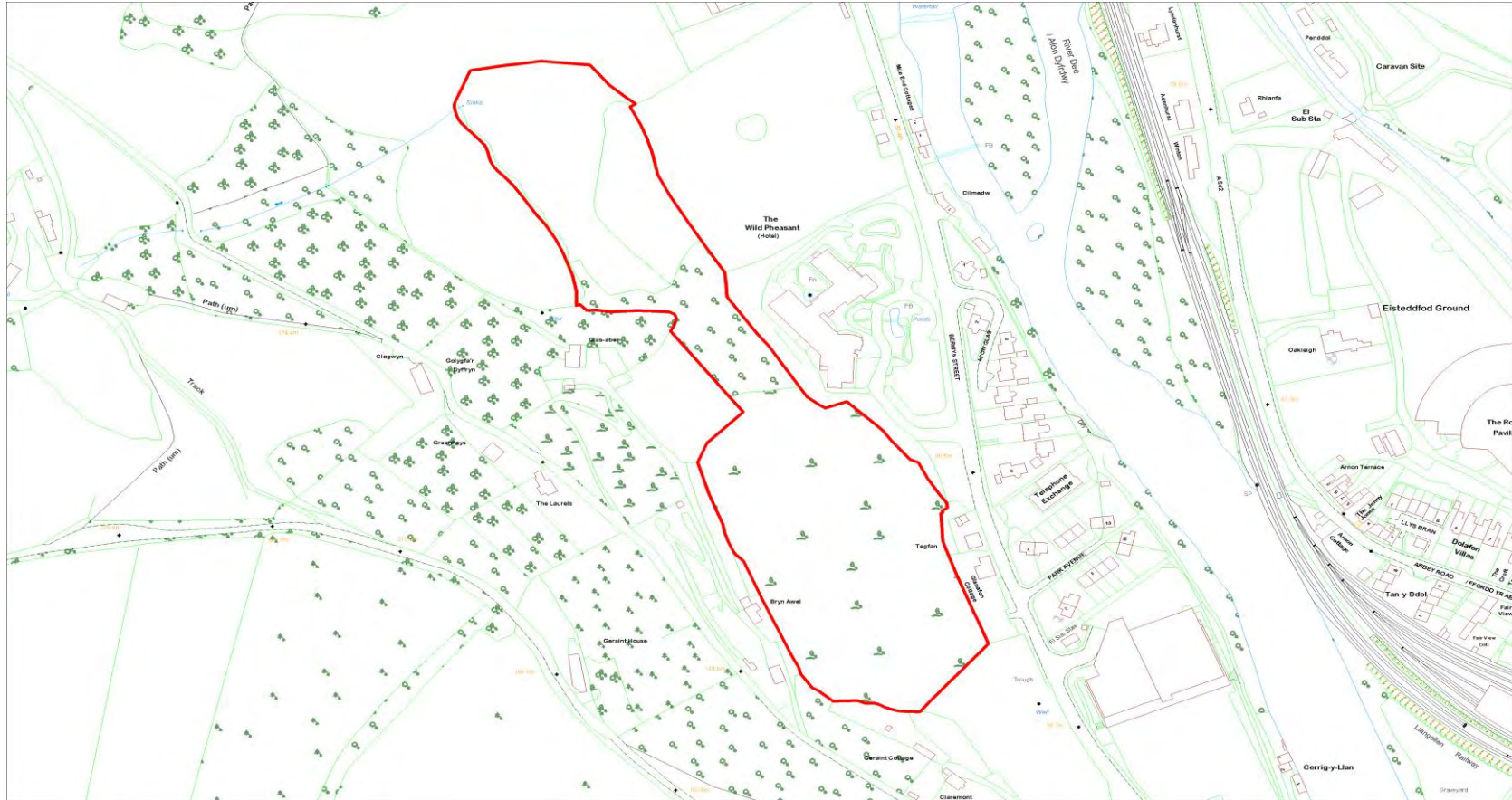

Cyfeirnod y Safle : CS-03E-107
Site Reference :

Arwynebedd y Safle (Hectarau) : 2.05
Site Area (Hectares) :

Defnydd Arfaethedig : Preswyl
Proposed Use : Residential

Defnydd presennol : Amaethyddol
Current Use : Agricultural

Anheddiad Agosaf : Llangollen
Nearest Settlement :

Yd'i'r safle'n cydymffurfio â'r Strategaeth a ffefrir? : Ydw / Yes
Does the site comply with the Preferred Strategy? :

Enw'r Safle : Tir i ffwrdd Ffordd Maesmawr, Llangollen - Opsiwn 1
Site Name : Land off Maesmawr Road, Llangollen - Option 1

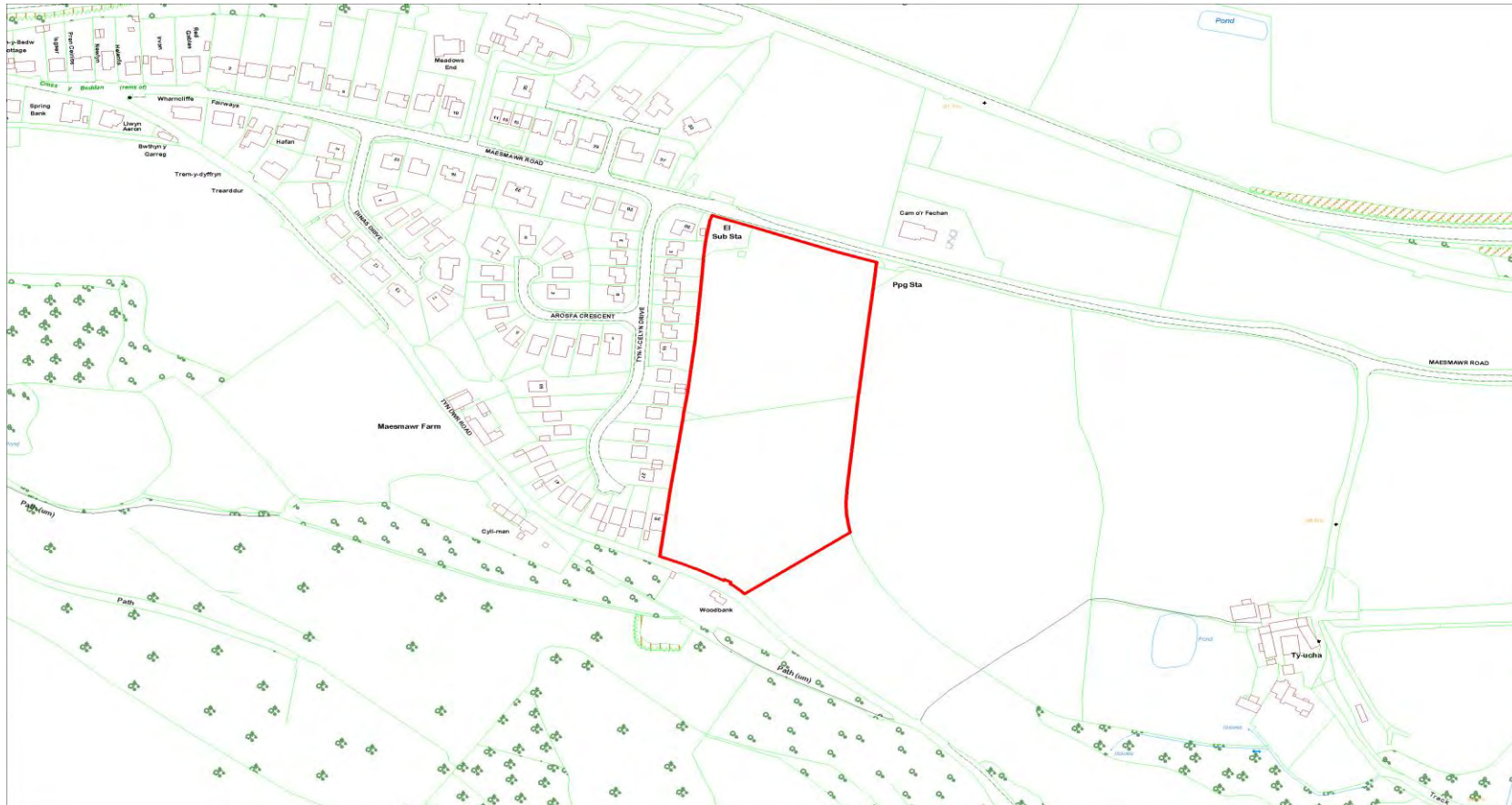

Cyfeirnod y Safle : CS-03E-108
Site Reference :

Defnydd Arfaethedig : Preswyl
Proposed Use : Residential

Anheddiad Agosaf : Llangollen
Nearest Settlement :

Enw'r Safle : Tir i ffwrdd Ffordd Maesmawr, Llangollen - Opsiwn 2
Site Name : Land off Maesmawr Road, Llangollen - Option 2

Arwynebedd y Safle (Hectarau) : 5.4
Site Area (Hectares) :

Defnydd presennol : Amaethyddol
Current Use : Agricultural

Yd'i'r safle'n cydymffurfio â'r Strategaeth a ffefrir? : Ydw / Yes
Does the site comply with the Preferred Strategy? :



Cyfeirnod y Safle : CS-03E-125
Site Reference :

Arwynebedd y Safle (Hectarau) : 0.49
Site Area (Hectares) :

Defnydd Arfaethedig : Datblygiad Preswyl
Proposed Use : Residential Development

Defnydd presennol : Defnydd cyflogaeth blaenorol
Current Use : Former Employment use

Anheddiad Agosaf : Llangollen
Nearest Settlement :

Ydi'r safle'n cydymffurfio â'r Strategaeth a ffeirir? : Ydw / Yes
Does the site comply with the Preferred Strategy? :

Enw'r Safle : Berwyn Works, Llangollen
Site Name : Berwyn Works, Llangollen

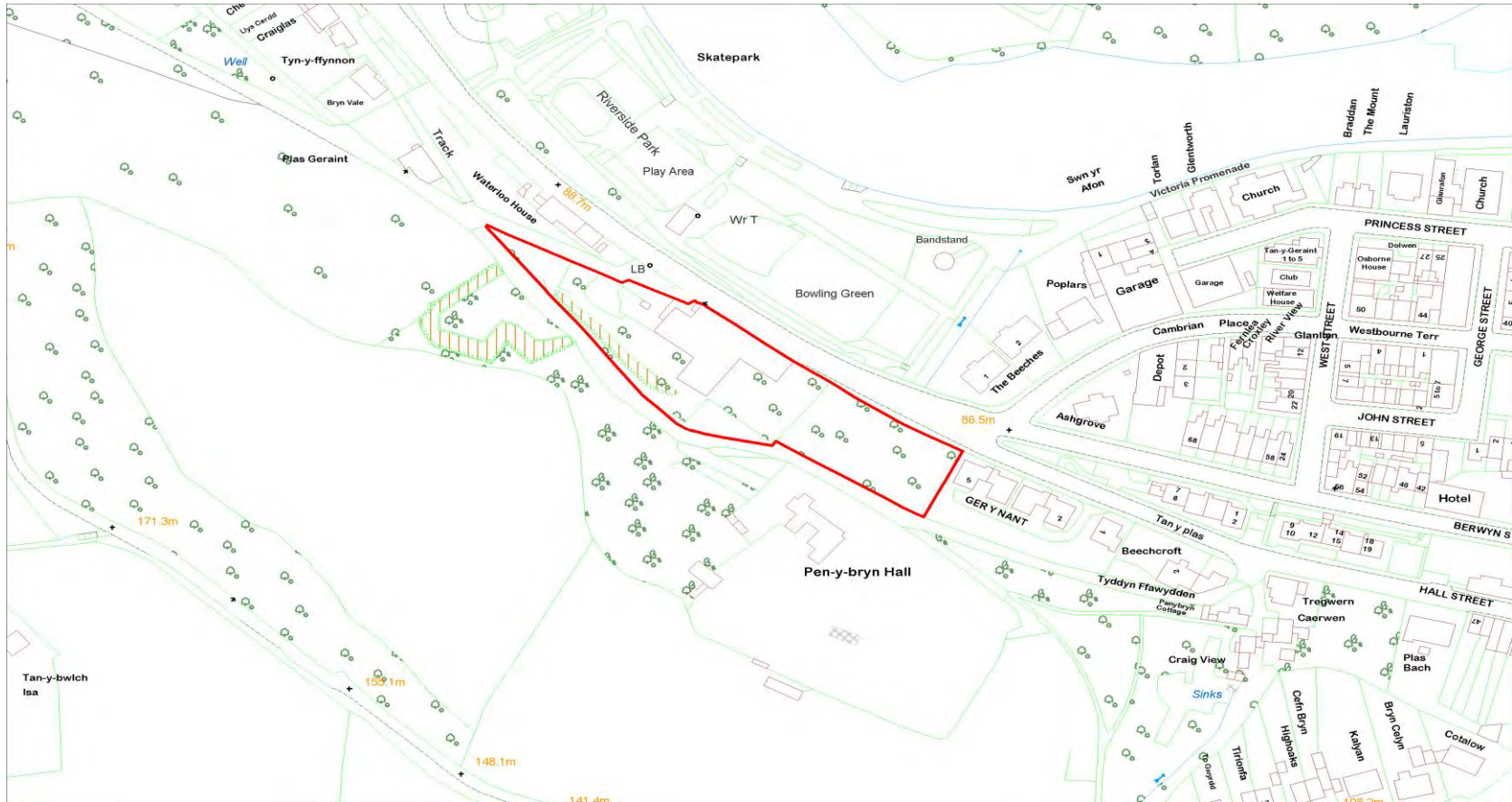

Cyfeirnod y Safle : CS-03E-170
Site Reference :

Arwynebedd y Safle (Hectarau) : 1.0
Site Area (Hectares) :

Defnydd Arfaethedig : Datblygiad Preswyl
Proposed Use : Residential Development

Defnydd presennol : Clwb Ieuencid a meysydd
Current Use : Youth Club & pitches

Anheddiad Agosaf : Llangollen
Nearest Settlement :

Ydi'r safle'n cydymffurfio â'r Strategaeth a ffeirir? : Ydw / Yes
Does the site comply with the Preferred Strategy? :

Enw'r Safle : Safle Clwb Ieuencid Llangollen
Site Name : Llangollen Youth Club Site



LLANGOLLEN

Cyfeirnod y Safle : CS-03E-218
Site Reference :

Arwynebedd y Safle (Hectarau) : 8.36
Site Area (Hectares) :

Defnydd Arfaethedig : Defnydd Cymysg
Proposed Use : Mixed Use

Defnydd presennol : Amaethyddol
Current Use : Agricultural

Anheddiad Agosaf : Llangollen
Nearest Settlement :

Ydi'r safle'n cydymffurfio â'r Drafft Strategaeth a Ffefrir?: Nag ydw / No
Does the site comply with the Drafft Preferred Strategy?:

Enw'r Safle : Tir yn Ffordd Cilmedw, Llangollen
Site Name : Land at Cilmedw Way, Llangollen

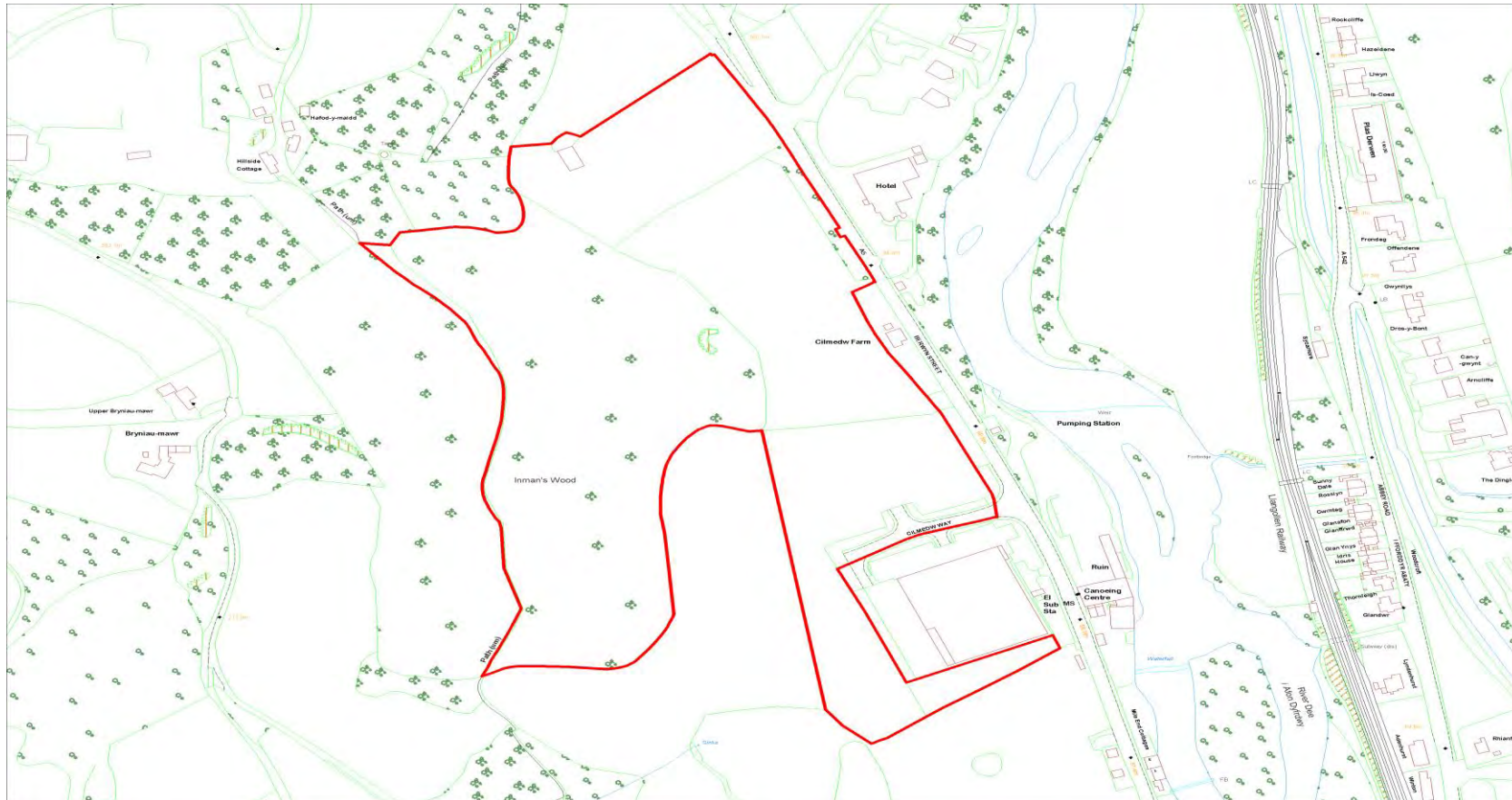

Nodwch os gwelwch yn dda, NID cais cynllunio yw hwn, mae'r safle wedi'i gyflwyno i Gyngor Sir Ddinbych i'w ystyried fel dyraniad posibl ar gyfer datblygu yn y CDLI newydd.
Please note that this is NOT a planning application, the site has been submitted to Denbighshire County Council for consideration as a potential allocation for development in the replacement LDP.